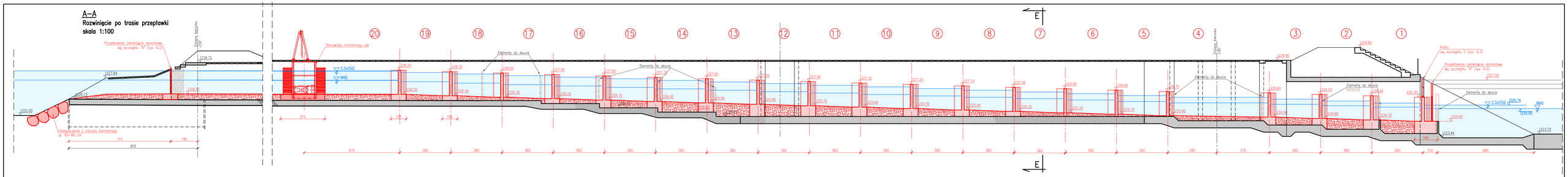

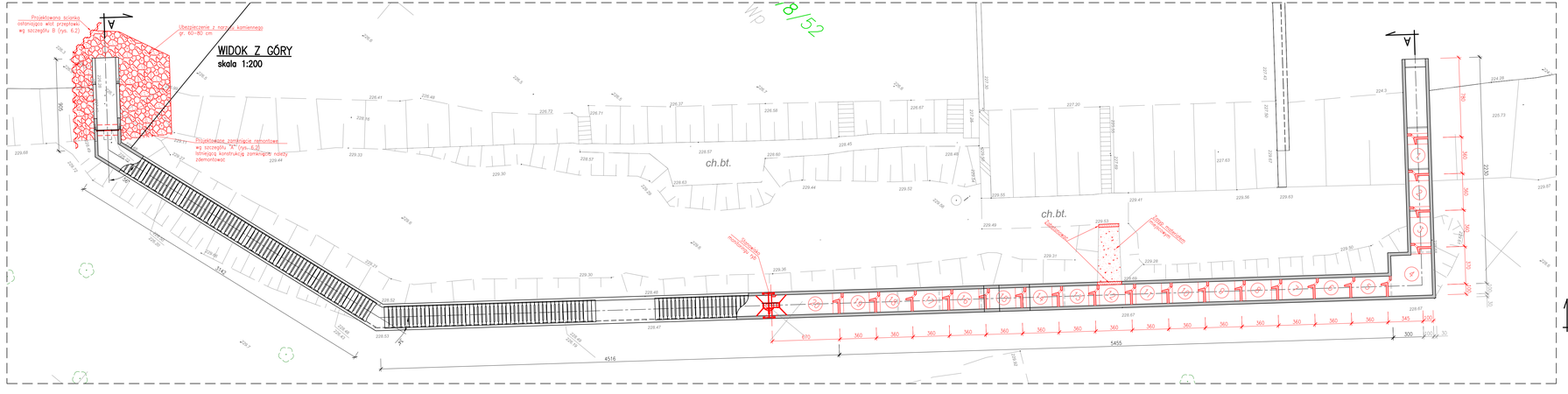

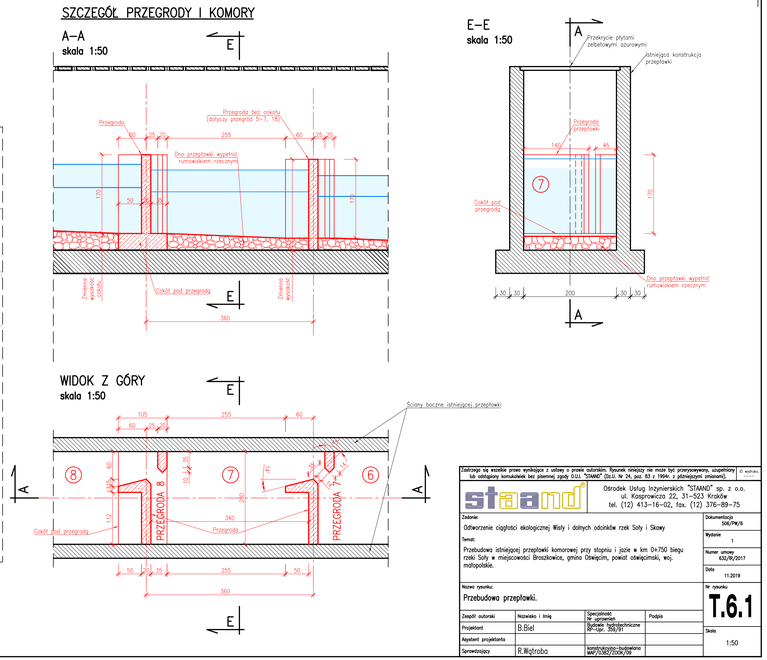

Zastrzega się wszelkie prawa wynikające z ustawy o prawie autorskim. Rysunek niniejszy nie może być przerysowywany, uzupełniany lub udostępniany komukolwiek bez pisemnej zgody O.U.I. "STAAND" (Dz.U. Nr 24, poz. 83 z 1994r. z późniejszymi zmianami).

G. Wojtowicz

staand®

Ośrodek Usług Inżynierskich "STAAND" sp. z o.o.
ul. Kasprowicza 22, 31–523 Kraków
tel. (12) 413–16–02, fax. (12) 376–89–75

Zadanie: Odtworzenie ciągłości ekologicznej Wisły i dolnych odcinków rzek Soły i Skawy	Dokumentacja: 506/PW/6
Temat: Przebudowa istniejącej przepławki komorowej przy stopniu i jazie w km 0+750 biegu rzeki Soły w miejscowości Broszkowice, gmina Oświęcim, powiat oświęcimski, woj. małopolskie.	Wydanie: 1
	Numer umowy: 632/W/2017
	Data: 11.2019
Nazwa rysunku: Przebudowa przepławki.	Nr rysunku: T.6.1

Zespół autorski	Nazwisko i Imię	Specjalność nr uprawnień	Podpis
Projektant	B.Biel	Budowle hydrotechniczne 08–Opr. 200/91	
Asystent projektanta			
Sprawdzający	R.Wątroba	konstrukcyjno-budowlana MAP/0382/ZOOK/09	

Skala 1:50